



ФЕДЕРАЦИЯ ГАНДБОЛА РОССИИ

официальный сайт ФГР www.rushandball.ru размещает онлайн хода матча и статистические отчеты

Карта бросков

Соревнование: ПР юниорки Этап: пр.этап зона "Север" Дата: 20.01.2019	Город: Тольятти Арена: УСК "Олимп" Матч №: 162	Зрители: 1000 Вместимость: 2500 Матч ID: 12042	Время начала: 14:00 Время окончания: 15:20 Продолжительность: 1:20
--	--	--	--

Технический делегат: БАШМАК Александр Судьи: ГРИГОРЬЕВ Игорь, ЗЕЛЬКОВ Данила	Секундометрист: САВИНОВ Дмитрий Секретарь: КОВАЛЕВА Светлана Статистик-оператор: ЛЕВЧЕНКО Антон Статистик-секретарь: КАШИНА Наталья
---	--

Олимп (Тольятти) - Лада-2 (Тольятти) 25:29 (9:17)

А Олимп, Тольятти

Команда

Голы/броски: 25/51 (49%)

1/2	0/1	4/4
4/5		
12/14	0/1	4/5

Мимо: 7
Штанга: 6
Блок: 6

Вратари

Сейвы/броски: 10/39 (25%)

0/8	2/4	1/2
4/4		
2/15	1/1	0/5

ПН: 7/31 (22%)
7м: 1/1 (100%)
БП: 2/7 (28%)

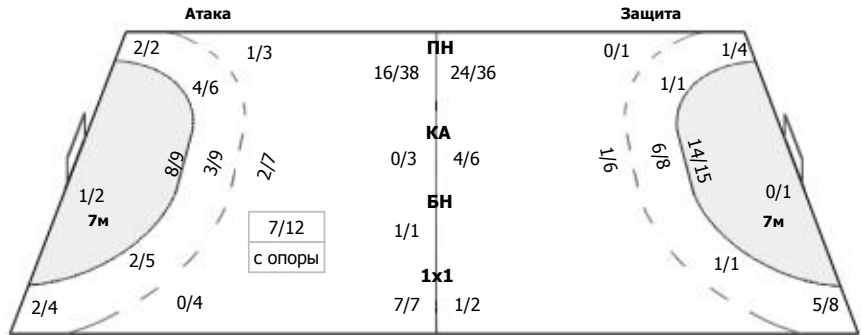

Голы в пустые ворота - 0/0

№1 Кочаева Мария

0/8	2/4	1/2
4/4		
2/15	1/1	0/5

ПН: 7/31 (22%)
7м: 1/1 (100%)
БП: 2/7 (28%)
Всего: 10/39 (25%)

7-метровые броски

Голы/броски: 1/2 (50%)

1/1		

Штанга: 1

№6 Терлецкая Екатерина

1/1		

Всего:
1/2 (50%)

Условные обозначения: 7 м - 7-метровый штрафной бросок.

Тип атаки: ПН - позиционное нападение; КА - контратака; 1x1 - индивидуальный отрыв; БН - быстрое начало; БП - быстрый переход (включает КА, 1x1, БН).

Амплуа: В - вратарь; ЛК - левый крайний; ЛП - левый полусредний; Ц - разыгрывающий; ПП - правый полусредний; ПК - правый крайний; Л - линейный; П - полусредний; К - крайний.



ФЕДЕРАЦИЯ ГАНДБОЛА РОССИИ

официальный сайт ФГР www.rushandball.ru размещает онлайн хода матча и статистические отчеты

Карта бросков

Соревнование: ПР юниорки Этап: пр.этап зона "Север" Дата: 20.01.2019	Город: Тольятти Арена: УСК "Олимп" Матч №: 162	Зрители: 1000 Вместимость: 2500 Матч ID: 12042	Время начала: 14:00 Время окончания: 15:20 Продолжительность: 1:20
--	--	--	--

Технический делегат: БАШМАК Александр Судьи: ГРИГОРЬЕВ Игорь, ЗЕЛЬКОВ Данила	Секундометрист: САВИНОВ Дмитрий Секретарь: КОВАЛЕВА Светлана Статистик-оператор: ЛЕВЧЕНКО Антон Статистик-секретарь: КАШИНА Наталья
---	--

Олимп (Тольятти) - Лада-2 (Тольятти) 25:29 (9:17)

А Олимп, Тольятти

Игроки

Голы/броски

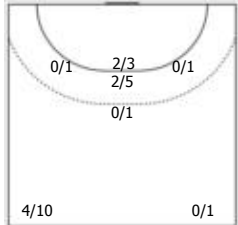
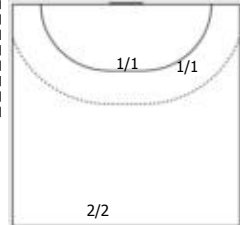
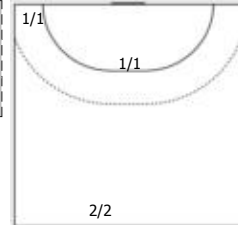
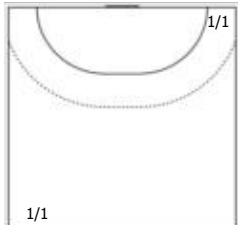
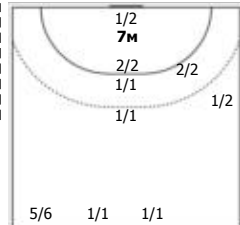
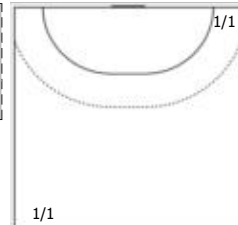
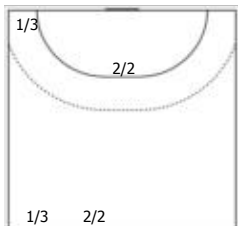
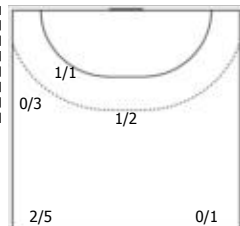
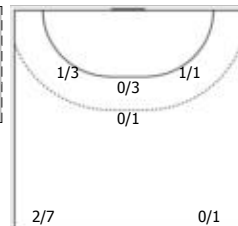
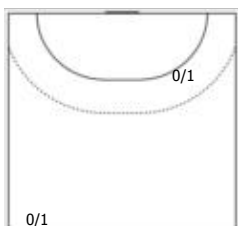
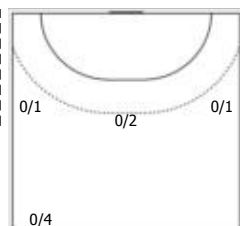
<p>№2 Борзова Мария (Левый полусредний)</p>  <p>0/1 2/3 0/1 2/5 0/1</p> <table border="1"> <tr><td>0/1</td><td>0/1</td><td>1/1</td></tr> <tr><td>1/2</td><td></td><td>2/2</td></tr> <tr><td>2</td><td>1</td><td>1</td></tr> <tr><td>Мимо</td><td>Штанга</td><td>Блок</td></tr> </table> <p>С опоры: 1/3 Всего: 4/11 (36%)</p> <p>ПН КА</p>	0/1	0/1	1/1	1/2		2/2	2	1	1	Мимо	Штанга	Блок	<p>№3 Кипень Виктория (Линейный)</p>  <p>1/1 1/1</p> <table border="1"> <tr><td>2/2</td><td></td><td></td></tr> </table> <p>Всего: 2/2 (100%)</p> <p>1x1</p>	2/2			<p>№4 Дудко Лада (Левый крайний)</p>  <p>1/1</p> <table border="1"> <tr><td></td><td></td><td>2/2</td></tr> </table> <p>Всего: 2/2 (100%)</p> <p>1x1</p>			2/2
0/1	0/1	1/1																		
1/2		2/2																		
2	1	1																		
Мимо	Штанга	Блок																		
2/2																				
		2/2																		
<p>№5 Тарабрина Екатерина (Правый крайний)</p>  <p>1/1</p> <table border="1"> <tr><td>1/1</td><td></td><td></td></tr> </table> <p>Всего: 1/1 (100%)</p> <p>ПН</p>	1/1			<p>№6 Терлецкая Екатерина (Правый крайний)</p>  <p>1/2 7м 2/2 2/2 1/1 1/2 1/1</p> <table border="1"> <tr><td>1/1</td><td></td><td></td></tr> <tr><td>1/1</td><td></td><td></td></tr> <tr><td>5/5</td><td>0/1</td><td>1/1</td></tr> </table> <p>1 Штанга</p> <p>С опоры: 4/4 Всего: 8/10 (80%)</p> <p>ПН 1x1 БН</p>	1/1			1/1			5/5	0/1	1/1	<p>№7 Камалетдинова Диана (Правый крайний)</p>  <p>1/1</p> <table border="1"> <tr><td></td><td></td><td>1/1</td></tr> </table> <p>Всего: 1/1 (100%)</p> <p>ПН</p>			1/1			
1/1																				
1/1																				
1/1																				
5/5	0/1	1/1																		
		1/1																		
<p>№8 Учайкина Екатерина (Левый крайний)</p>  <p>1/3</p> <table border="1"> <tr><td></td><td></td><td>2/2</td></tr> <tr><td>2/2</td><td></td><td>1/1</td></tr> </table> <p>1 1 Мимо Штанга</p> <p>Всего: 3/5 (60%)</p> <p>ПН 1x1</p>			2/2	2/2		1/1	<p>№10 Федосова Злата (Левый полусредний)</p>  <p>1/1</p> <table border="1"> <tr><td>1/2</td><td></td><td></td></tr> <tr><td>1/2</td><td></td><td></td></tr> </table> <p>1 1 Штанга Блок</p> <p>С опоры: 2/3 Всего: 2/6 (33%)</p> <p>ПН КА</p>	1/2			1/2			<p>№11 Сухова Софья (Центральный)</p>  <p>1/3 0/3 1/1 0/1</p> <table border="1"> <tr><td></td><td></td><td>1/1</td></tr> <tr><td>1/1</td><td></td><td></td></tr> </table> <p>1 1 4 Мимо Штанга Блок</p> <p>С опоры: 0/1 Всего: 2/8 (25%)</p> <p>ПН КА</p>			1/1	1/1		
		2/2																		
2/2		1/1																		
1/2																				
1/2																				
		1/1																		
1/1																				
<p>№15 Биндюкова Софья (Правый полусредний)</p>  <p>0/1</p> <table border="1"> <tr><td></td><td></td><td></td></tr> </table> <p>1 Штанга</p> <p>Всего: 0/1 (0%)</p> <p>ПН</p>				<p>№17 Яхина Имилия (Центральный)</p>  <p>0/1 0/2 0/1</p> <table border="1"> <tr><td></td><td></td><td>0/1</td></tr> </table> <p>3 Мимо</p> <p>С опоры: 0/1 Всего: 0/4 (0%)</p> <p>ПН</p>			0/1													
		0/1																		

Условные обозначения: 7 м - 7-метровый штрафной бросок.

Тип атаки: ПН - позиционное нападение; КА - контратака; 1x1 - индивидуальный отрыв; БН - быстрое начало; БП - быстрый переход (включает КА, 1x1, БН).

Амплуа: В-вратарь; ЛК-левый крайний; ЛП-левый полусредний; Ц-разыгрывающий; ПП-правый полусредний; ПК-правый крайний; Л-линейный; П-полусредний; К-крайний.



ФЕДЕРАЦИЯ ГАНДБОЛА РОССИИ

официальный сайт ФГР www.rushandball.ru размещает онлайн хода матча и статистические отчеты

Карта бросков

Соревнование: ПР юниорки Этап: пр.этап зона "Север" Дата: 20.01.2019	Город: Тольятти Арена: УСК "Олимп" Матч №: 162	Зрители: 1000 Вместимость: 2500 Матч ID: 12042	Время начала: 14:00 Время окончания: 15:20 Продолжительность: 1:20
--	--	--	--

Технический делегат: БАШМАК Александр Судьи: ГРИГОРЬЕВ Игорь, ЗЕЛЬКОВ Данила	Секундометрист: САВИНОВ Дмитрий Секретарь: КОВАЛЕВА Светлана Статистик-оператор: ЛЕВЧЕНКО Антон Статистик-секретарь: КАШИНА Наталья
---	--

Олимп (Тольятти) - Лада-2 (Тольятти) 25:29 (9:17)

В Лада-2, Тольятти

Команда

Голы/броски: 29/45 (64%)

8/8	2/4	1/2
0/4		
13/15	0/1	5/5

Мимо: 3
Штанга: 3

Вратари

Сейвы/броски: 7/32 (21%)

1/2	1/1	0/4
1/5		
2/14	1/1	1/5

ПН: 6/22 (27%)
7м: 0/1 (0%)
БП: 1/9 (11%)

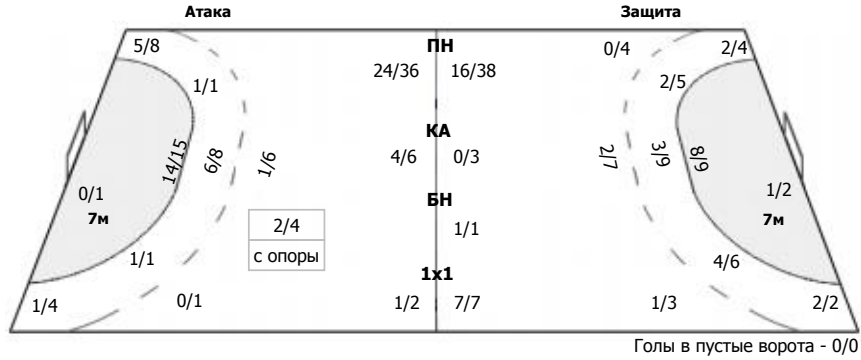

№16 Тищенко Алина

1/2		0/1
1/4		
1/7		

ПН: 2/10 (20%)
БП: 1/4 (25%)
Всего: 3/14 (21%)

№65 Заварухина Дарья

	1/1	0/3
0/1		
1/7	1/1	1/5

ПН: 4/12 (33%)
7м: 0/1 (0%)
БП: 0/5 (0%)
Всего: 4/18 (22%)

7-метровые броски

Голы/броски: 0/1 (0%)

0/1		

№50 Демидович Ева

0/1		

Всего:
0/1 (0%)

Условные обозначения: 7 м - 7-метровый штрафной бросок.

Тип атаки: ПН - позиционное нападение; КА - контратака; 1x1 - индивидуальный отрыв; БН - быстрое начало; БП - быстрый переход (включает КА, 1x1, БН).

Амплуа: В-вратарь; ЛК-левый крайний; ЛЛП-левый полусредний; Ц-разыгрывающий; ПП-правый полусредний; ПК-правый крайний; Л-линейный; П-полусредний; К-крайний.



ФЕДЕРАЦИЯ ГАНДБОЛА РОССИИ

официальный сайт ФГР www.rushandball.ru размещает онлайн хода матча и статистические отчеты

Карта бросков

Соревнование: ПР юниорки Этап: пр.этап зона "Север" Дата: 20.01.2019	Город: Тольятти Арена: УСК "Олимп" Матч №: 162	Зрители: 1000 Вместимость: 2500 Матч ID: 12042	Время начала: 14:00 Время окончания: 15:20 Продолжительность: 1:20
--	--	--	--

Технический делегат: БАШМАК Александр Судьи: ГРИГОРЬЕВ Игорь, ЗЕЛЬКОВ Данила	Секундометрист: САВИНОВ Дмитрий Секретарь: КОВАЛЕВА Светлана Статистик-оператор: ЛЕВЧЕНКО Антон Статистик-секретарь: КАШИНА Наталья
---	--

Олимп (Тольятти) - Лада-2 (Тольятти) 25:29 (9:17)

В Лада-2, Тольятти

Игроки

Голы/броски

№3 Сычева Елизавета (Линейный)

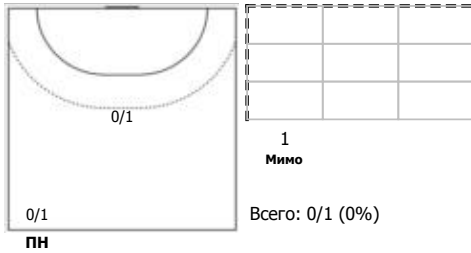

№5 Устимчук Оксана (Правый крайний)

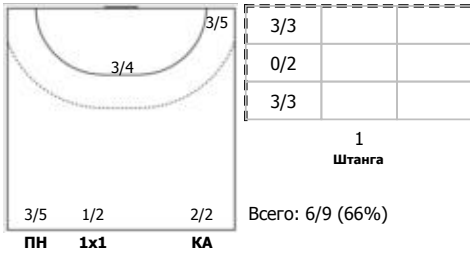

№10 Борисова Марина (Левый полусредний)



№15 Гогия София (Правый полусредний)

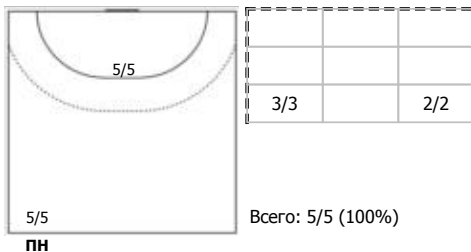

№19 Чинахова Ксения (Левый крайний)

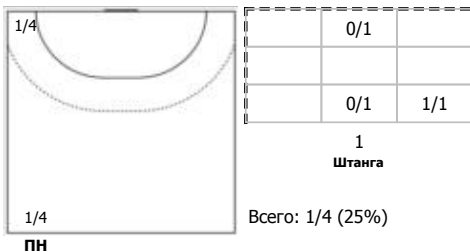

№24 Уткина Татьяна (Линейный)

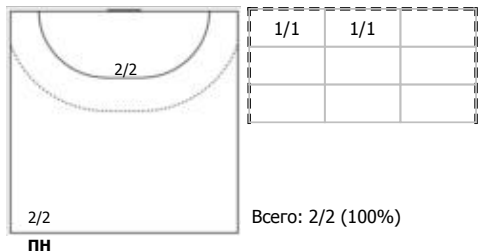

№40 Никишина Марина (Правый полусредний)

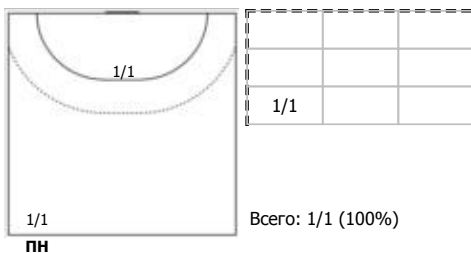

№41 Фингарет Анастасия (Центральный)

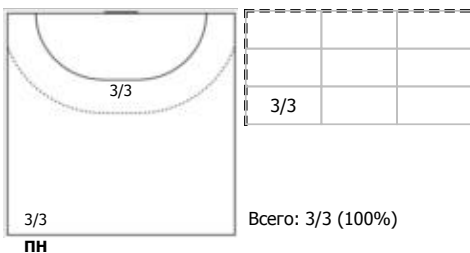

№45 Масалова Полина (Правый полусредний)

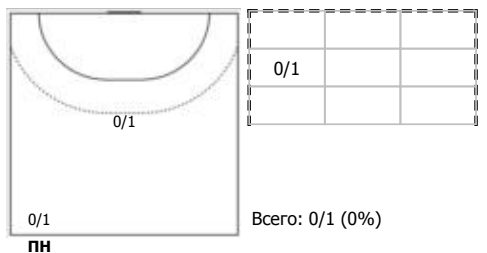

№50 Демидович Ева (Правый полусредний)

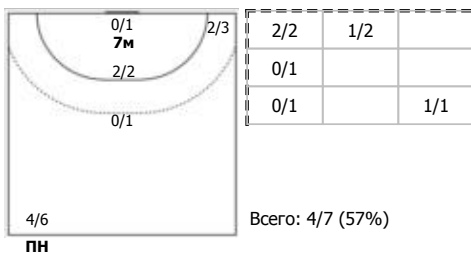

№88 Смирнова Елена (Левый полусредний)

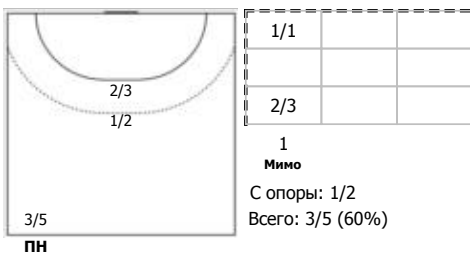

№99 Карпунина Анна (Центральный)



Условные обозначения: 7 м - 7-метровый штрафной бросок.

Тип атаки: ПН - позиционное нападение; КА - контратака; 1x1 - индивидуальный отрыв; БН - быстрое начало; БП - быстрый переход (включает КА, 1x1, БН).

Амплуа: В-вратарь; ЛК-левый крайний; ЛП-левый полусредний; Ц-разыгрывающий; ПП-правый полусредний; ПК-правый крайний; Л-линейный; П-полусредний; К-крайний.