



ФЕДЕРАЦИЯ ГАНДБОЛА РОССИИ

официальный сайт ФГР www.rushandball.ru размещает онлайн хода матча и статистические отчеты

Карта бросков

Соревнование: Чемпионат России по гандболу Этап: пр. эт., ч. 2, гр. Б Дата: 19.02.2023	Город: Москва Арена: ФОК ГБУ ДО «Московская Гандбольная академия»	Зрители: 90 Вместимость: 100 Матч ID: 23831	Время начала: 15:16 Время окончания: 16:46 Продолжительность: 1:30
--	---	---	--

Технический делегат: АЛЕШИН Игорь Судьи: КОБЗАРЬ Эдуард, САБЛЕВ Александр Старший бригады секретарей: ЗАВЬЯЛОВА Анастасия	Секундометрист: ЗАВЬЯЛОВА Анастасия Секретарь: КРАСНОВА Анастасия Статистик-оператор: САФОНОВ Евгений Статистик-секретарь: ФИЛИППОВА Юлия
---	--

Луч (Москва) - АГУ-"Адыф" (Майкоп) 29:32 (16:18)

А Луч, Москва

Команда

Голы/броски: 29/49 (59%)

9/12		4/4
1/3	0/4	1/3
7/9	5/5	2/2

Мимо: 4

Блок: 3

Вратари

Сейвы/броски: 9/39 (23%)

1/3	1/3	2/5
2/2		1/1
1/10	1/5	0/10

ПН: 6/27 (22%)

7м: 0/5 (0%)

БП: 3/7 (42%)

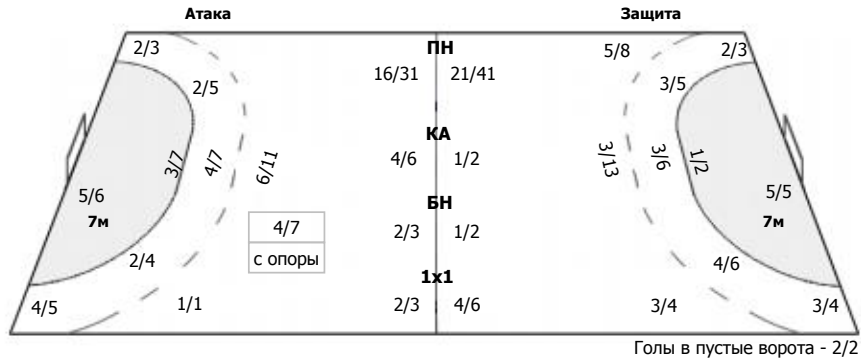

№61 Чипула Вероника

1/3	1/3	2/5
2/2		1/1
1/6	0/2	0/6

ПН: 5/22 (22%)

7м: 0/2 (0%)

БП: 3/4 (75%)

Всего: 8/28 (28%)

№90 Целуйко Ольга

0/4	1/3	0/4

ПН: 1/5 (20%)

7м: 0/3 (0%)

БП: 0/3 (0%)

Всего: 1/11 (9%)

7-метровые броски

Голы/броски: 5/6 (83%)

3/3		1/1
1/1		

Мимо: 1

№26 Крупеникова Юлия

1/1		

Всего:

1/1 (100%)

№32 Махатадзе Екатерина

2/2		1/1
1/1		

Всего:

4/5 (80%)

Условные обозначения: 7 м - 7-метровый штрафной бросок.

Тип атаки: ПН - позиционное нападение; КА - контратака; 1x1 - индивидуальный отрыв; БН - быстрое начало; БП - быстрый переход (включает КА, 1x1, БН).

Амплуа: В - вратарь; ЛК - левый крайний; ЛП - левый полусредний; Ц - разыгрывающий; ПП - правый полусредний; ПК - правый крайний; Л - линейный; П - полусредний; К - крайний.



ФЕДЕРАЦИЯ ГАНДБОЛА РОССИИ

официальный сайт ФГР www.rushandball.ru размещает онлайн хода матча и статистические отчеты

Карта бросков

Соревнование: Чемпионат России по гандболу Этап: пр. эт., ч. 2, гр. Б Дата: 19.02.2023	Город: Москва Арена: ФОК ГБУ ДО «Московская Мандельштам академия»	Зрители: 90 Вместимость: 100 Матч ID: 23831	Время начала: 15:16 Время окончания: 16:46 Продолжительность: 1:30
--	---	---	--

Технический делегат: АЛЕШИН Игорь Судьи: КОБЗАРЬ Эдуард, САБЛЕВ Александр Старший бригады секретарей: ЗАВЬЯЛОВА Анастасия	Секундометрист: ЗАВЬЯЛОВА Анастасия Секретарь: КРАСНОВА Анастасия Статистик-оператор: САФОНОВ Евгений Статистик-секретарь: ФИЛИППОВА Юлия
---	--

Луч (Москва) - АГУ-"Адыф" (Майкоп) 29:32 (16:18)

А Луч, Москва

Игроки
Голы/броски

<p>№7 Мочалова Анастасия (Правый крайний)</p> <p>0/1 0/1 1/1</p> <table border="1"> <tr><td>1/2</td><td></td><td></td></tr> <tr><td></td><td>0/1</td><td></td></tr> <tr><td></td><td></td><td></td></tr> </table> <p>0/1 1/1 0/1 ПН 1x1 КА</p> <p>Всего: 1/3 (33%)</p>	1/2				0/1					<p>№10 Черняева Мария (Правый крайний)</p> <p>2/3</p> <p>0/1 1/1</p> <table border="1"> <tr><td>0/1</td><td></td><td></td></tr> <tr><td>1/1</td><td>1/1</td><td>1/1</td></tr> <tr><td></td><td></td><td></td></tr> </table> <p>1 Мимо</p> <p>2/3 0/1 1/1 ПН 1x1 КА</p> <p>Всего: 3/5 (60%)</p>	0/1			1/1	1/1	1/1				<p>№25 Федорова Анастасия (Левый полусред)</p> <p>0/1</p> <p>1/2</p> <table border="1"> <tr><td>0/1</td><td></td><td>1/2</td></tr> <tr><td></td><td></td><td></td></tr> <tr><td></td><td></td><td></td></tr> </table> <p>1/2 0/1 ПН КА</p> <p>Всего: 1/3 (33%)</p>	0/1		1/2															
1/2																																						
	0/1																																					
0/1																																						
1/1	1/1	1/1																																				
0/1		1/2																																				
<p>№26 Крупеникова Юлия (Центральный)</p> <p>1/1 1/1 7м</p> <p>0/1 0/1 1/1</p> <p>4/6</p> <table border="1"> <tr><td>2/3</td><td></td><td>1/1</td></tr> <tr><td></td><td></td><td></td></tr> <tr><td>1/1</td><td>2/2</td><td>1/1</td></tr> <tr><td></td><td></td><td></td></tr> </table> <p>1 2 Мимо Блок</p> <p>С опоры: 4/6 Всего: 7/11 (63%)</p> <p>4/8 1/1 1/1 ПН БН КА</p>	2/3		1/1				1/1	2/2	1/1				<p>№30 Федосова Злата (Левый полусредний)</p> <p>1/2</p> <table border="1"> <tr><td></td><td></td><td></td></tr> <tr><td></td><td>0/1</td><td></td></tr> <tr><td>1/1</td><td></td><td></td></tr> <tr><td></td><td></td><td></td></tr> </table> <p>1/2 ПН</p> <p>Всего: 1/2 (50%)</p>					0/1		1/1						<p>№32 Махатадзе Екатерина (Левый полусред)</p> <p>4/5 7м</p> <p>1/2 0/1 1/1 1/1 1/1</p> <p>1/2</p> <table border="1"> <tr><td>4/4</td><td></td><td>2/2</td></tr> <tr><td></td><td></td><td></td></tr> <tr><td>3/4</td><td>0/1</td><td>0/1</td></tr> <tr><td></td><td></td><td></td></tr> </table> <p>1 Мимо</p> <p>5/8 ПН</p> <p>Всего: 9/13 (69%)</p>	4/4		2/2				3/4	0/1	0/1			
2/3		1/1																																				
1/1	2/2	1/1																																				
	0/1																																					
1/1																																						
4/4		2/2																																				
3/4	0/1	0/1																																				
<p>№71 Прокудина Дарья (Правый крайний)</p> <p>1/1</p> <table border="1"> <tr><td></td><td></td><td></td></tr> <tr><td>1/1</td><td></td><td></td></tr> <tr><td></td><td></td><td></td></tr> </table> <p>1/1 1x1</p> <p>Всего: 1/1 (100%)</p>				1/1						<p>№72 Махнева Снежана (Левый крайний)</p> <p>1/2 0/1</p> <table border="1"> <tr><td>1/1</td><td></td><td></td></tr> <tr><td></td><td>0/1</td><td></td></tr> <tr><td>0/1</td><td></td><td></td></tr> <tr><td></td><td></td><td></td></tr> </table> <p>С опоры: 0/1 Всего: 1/3 (33%)</p> <p>1/3 ПН</p>	1/1				0/1		0/1						<p>№74 Шеина Анна (Правый полусредний)</p> <p>0/1</p> <table border="1"> <tr><td>0/1</td><td></td><td></td></tr> <tr><td></td><td></td><td></td></tr> <tr><td></td><td></td><td></td></tr> </table> <p>0/1 ПН</p> <p>Всего: 0/1 (0%)</p>	0/1														
1/1																																						
1/1																																						
	0/1																																					
0/1																																						
0/1																																						
<p>№77 Шанова Анастасия (Линейный)</p> <p>2/2</p> <table border="1"> <tr><td>1/1</td><td></td><td></td></tr> <tr><td></td><td></td><td></td></tr> <tr><td>1/1</td><td></td><td></td></tr> <tr><td></td><td></td><td></td></tr> </table> <p>2/2 КА</p> <p>Всего: 2/2 (100%)</p>	1/1						1/1						<p>№83 Захарова Татьяна (Левый крайний)</p> <p>3/4</p> <table border="1"> <tr><td></td><td></td><td>1/1</td></tr> <tr><td></td><td></td><td></td></tr> <tr><td></td><td>2/2</td><td></td></tr> <tr><td></td><td></td><td></td></tr> </table> <p>1 Мимо</p> <p>2/3 1/1 ПН БН</p> <p>Всего: 3/4 (75%)</p>			1/1					2/2					<p>№89 Комкова Вероника (Центральный)</p> <p>0/1</p> <table border="1"> <tr><td></td><td></td><td></td></tr> <tr><td></td><td></td><td></td></tr> <tr><td></td><td></td><td></td></tr> </table> <p>0/1 БН</p> <p>1 Блок</p> <p>Всего: 0/1 (0%)</p>												
1/1																																						
1/1																																						
		1/1																																				
	2/2																																					

Условные обозначения: 7 м - 7-метровый штрафной бросок.

Тип атаки: ПН - позиционное нападение; КА - контратака; 1x1 - индивидуальный отрыв; БН - быстрое начало; БП - быстрый переход (включает КА, 1x1, БН).

Амплуа: В-вратарь; ЛК-левый крайний; ЛП-левый полусредний; Ц-разыгрывающий; ПП-правый полусредний; ПК-правый крайний; Л-линейный; П-полусредний; К-крайний.



ФЕДЕРАЦИЯ ГАНДБОЛА РОССИИ

официальный сайт ФГР www.rushandball.ru размещает онлайн хода матча и статистические отчеты

Карта бросков

Соревнование: Чемпионат России по гандболу Этап: пр. эт., ч. 2, гр. Б Дата: 19.02.2023	Город: Москва Арена: ФОК ГБУ ДО «Московская Мандаринка академия»	Зрители: 90 Вместимость: 100 Матч ID: 23831	Время начала: 15:16 Время окончания: 16:46 Продолжительность: 1:30
--	--	---	--

Технический делегат: АЛЕШИН Игорь Судьи: КОБЗАРЬ Эдуард, САБЛЕВ Александр Старший бригады секретарей: ЗАВЬЯЛОВА Анастасия	Секундометрист: ЗАВЬЯЛОВА Анастасия Секретарь: КРАСНОВА Анастасия Статистик-оператор: САФОНОВ Евгений Статистик-секретарь: ФИЛИППОВА Юлия
---	--

Луч (Москва) - АГУ-"Адыф" (Майкоп) 29:32 (16:18)

В АГУ-"Адыф", Майкоп

Команда

Голы/броски: 32/56 (57%)

2/3	2/3	3/5
0/2	2/2	0/1
9/10	4/5	10/10

Мимо: 4
Штанга: 5
Блок: 6

Вратари

Сейвы/броски: 13/40 (32%)

3/12		0/4
2/3	4/4	2/3
2/9	0/3	0/2

ПН: 10/26 (38%)
7м: 0/5 (0%)
БП: 3/9 (33%)

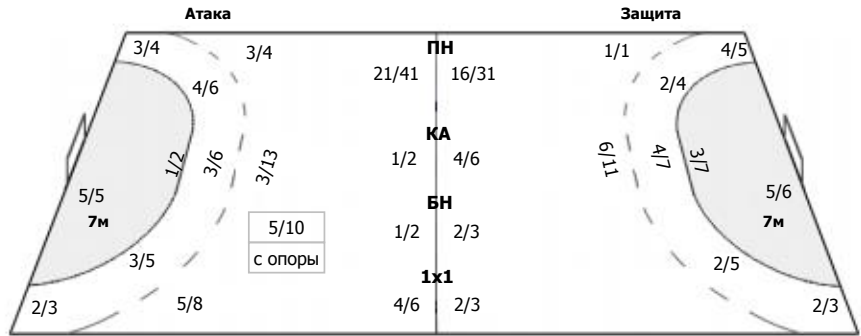

Голы в пустые ворота - 2/3

№1 Якупова Регина

3/10		0/4
2/3	4/4	2/3
2/9	0/3	0/2

ПН: 10/26 (38%)
7м: 0/3 (0%)
БП: 3/9 (33%)
Всего: 13/38 (34%)

№16 Пивнева Екатерина

0/1		

7м: 0/1 (0%)
Всего: 0/1 (0%)

№91 Баскакова Людмила

0/1		

7м: 0/1 (0%)
Всего: 0/1 (0%)

7-метровые броски

Голы/броски: 5/5 (100%)

	1/1	
2/2		2/2

№10 Кириллова Татьяна

	1/1	
2/2		2/2

Всего:
5/5 (100%)

Условные обозначения: 7 м - 7-метровый штрафной бросок.
Тип атаки: ПН - позиционное нападение; КА - контратака; 1x1 - индивидуальный отрыв; БН - быстрое начало; БП - быстрый переход (включает КА, 1x1, БН).
Амплуа: В - вратарь; ЛК - левый крайний; ЛП - левый полусредний; Ц - разыгрывающий; ПП - правый полусредний; ПК - правый крайний; Л - линейный; П - полусредний; К - крайний.



ФЕДЕРАЦИЯ ГАНДБОЛА РОССИИ

официальный сайт ФГР www.rushandball.ru размещает онлайн хода матча и статистические отчеты

Карта бросков

Соревнование: Чемпионат России по гандболу Этап: пр. эт., ч. 2, гр. Б Дата: 19.02.2023	Город: Москва Арена: ФОК ГБУ ДО «Московская Мандельштам академия»	Зрители: 90 Вместимость: 100 Матч ID: 23831	Время начала: 15:16 Время окончания: 16:46 Продолжительность: 1:30
--	---	---	--

Технический делегат: АЛЕШИН Игорь Судьи: КОБЗАРЬ Эдуард, САБЛЕВ Александр Старший бригады секретарей: ЗАВЬЯЛОВА Анастасия	Секундометрист: ЗАВЬЯЛОВА Анастасия Секретарь: КРАСНОВА Анастасия Статистик-оператор: САФОНОВ Евгений Статистик-секретарь: ФИЛИППОВА Юлия
---	--

Луч (Москва) - АГУ-"Адыф" (Майкоп) 29:32 (16:18)

В АГУ-"Адыф", Майкоп

Игроки
Голы/броски

№1 Якупова Регина (Вратарь)



№7 Краснокутская Елизавета (Левый крайний)

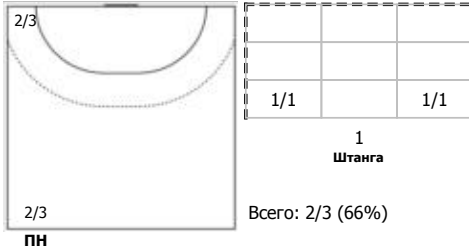

№8 Никулина Дарина (Левый крайний)

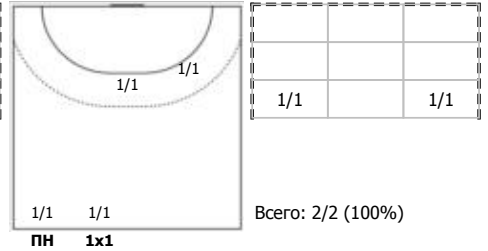

№10 Кириллова Татьяна (Центральный)



№11 Колодяжная Оксана (Линейный)

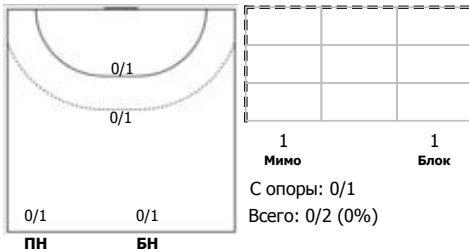

№37 Казиханова Диана (Правый крайний)

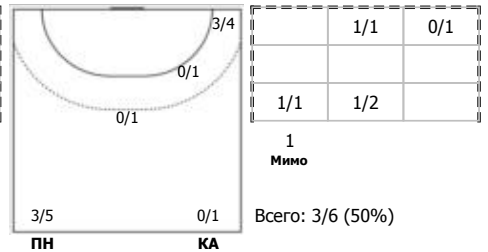

№51 Голунова Екатерина (Левый полусредн)

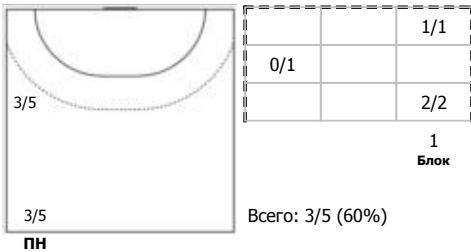

№55 Дворцова Алиса (Правый полусредн)



№57 Краснова Анна (Правый крайний)

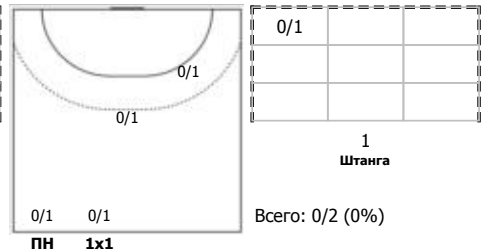

Условные обозначения: 7 м - 7-метровый штрафной бросок.

Тип атаки: ПН - позиционное нападение; КА - контратака; 1x1 - индивидуальный отрыв; БН - быстрое начало; БП - быстрый переход (включает КА, 1x1, БН).

Амплуа: В-вратарь; ЛК-левый крайний; ЛП-левый полусредний; Ц-разыгрывающий; ПП-правый полусредний; ПК-правый крайний; Л-линейный; П-полусредний; К-крайний.